RELATÓRIO INICIAL

LASPRO
CONSULTORES

LASPRO
CONSULTORES

EXCELENTÍSSIMO SENHOR DOUTOR JUIZ DE DIREITO DA VARA REGIONAL DE COMPETÊNCIA EMPRESARIAL E DE CONFLITOS RELACIONADOS À ARBITRAGEM DA 2ª, 5ª E 8ª RAJS DO ESTADO DE SÃO PAULO

Recuperação Judicial
Processo n° 1000005-92.2023.8.26.0359

LASPRO CONSULTORES LTDA., nos autos da **RECUPERAÇÃO JUDICIAL** em epígrafe, requerida por **BGC FRIGORÍFICOS LTDA. (“Recuperanda”)**, vem, respeitosamente, à presença de Vossa Excelência, apresentar o **Relatório Inicial,** nos termos do artigo 22, II, “a” e “c” da Lei 11.101/2005.

Fone: +55 11 3211-3010 / Fax: +55 11 3255-3727
R. Major Quedinho, 111 - 18º andar • Centro
01050-030 • São Paulo/SP
lasproconsultores.com.br

Fone: + 39-02 79 47 65 / Fax: + 39-02 78 44 97
Via Visconti di Modrone nº 8/10
20122 • Milão/Itália
edoardoricci.it

LASPRO
CONSULTORES

Sumário

I. INTRODUÇÃO 3

I.1. HISTÓRIA, ATIVIDADE E INSTALAÇÃO 3

I.2. RAZÕES DA CRISE 3

II. DA SITUAÇÃO ECONÔMICO-FINANCEIRA 6

A. BALANÇO PATRIMONIAL 7

B. DEMONSTRAÇÃO DO RESULTADO 13

C. FLUXO DE CAIXA 15

D. FUNCIONÁRIOS 15

III. RELAÇÃO DE CREDORES 16

IV. SOLICITAÇÃO DE INFORMAÇÕES COMPLEMENTARES 17

V. DILIGÊNCIA 17

VI. CONCLUSÃO 50

VII. ENCERRAMENTO 51

Fone: +55 11 3211-3010 / Fax: +55 11 3255-3727
R. Major Quedinho, 111 - 18º andar • Centro
01050-030 • São Paulo/SP
lasproconsultores.com.br

Fone: + 39-02 79 47 65 / Fax: + 39-02 78 44 97
Via Visconti di Modrone nº 8/10
20122 • Milão/Itália
edoardoricci.it

LASPRO
CONSULTORES

I. INTRODUÇÃO

I.1. HISTÓRIA, ATIVIDADE E INSTALAÇÃO

1. A Recuperanda **BGC FRIGORÍFICOS LTDA.** (CNPJ 19.959.165/0001-13) foi fundada em 2014, tendo por objeto social inicialmente a comercialização de alimentos, carnes congeladas e derivados de origem animal, ampliando, ao final do ano de 2020, sua atividade para o segmento para proteína animal, com a alteração do seu objeto social, incluindo o abate bovinos, frigorífico, abate de suínos, fabricação de produtos de carne, preparação de subprodutos do abate, comércio atacadista de couro, lãs, peles e outros subprodutos não comestíveis de origem animal, com foco principal no mercado externo.

BGC FRIGORÍFICOS LTDA.			
Endereço: Avenida Expedicionários Brasileiros, nr. 139 – Anexo 1 – CEP. 15607-042 – Jardim Santa Helena – Fernandópolis – SP **Objeto Social**: Abate de bovinos, fabricação de produtos de carne, preparação de subprodutos do abate, comércio atacadista de couros, lãs, peles e outros subprodutos não comestíveis de origem animal, comércio varejista de produtos alimentícios em geral ou especializado em produtos alimentícios não especificados anteriormente.			
Sócios		**Valor**	**%**
Ricardo Silva Candeo	R$	150.000	100%
Total Capital Social	**R$**	**150.000**	**100%**

I.2. RAZÕES DA CRISE

2. Segunda relatada a Recuperanda, com o fechamento do mercado internacional chinês, os grandes players nacionais do

Fone: +55 11 3211-3010 / Fax: +55 11 3255-3727
R. Major Quedinho, 111 - 18º andar • Centro
01050-030 • São Paulo/SP
lasproconsultores.com.br
Fone: + 39-02 79 47 65 / Fax: + 39-02 78 44 97
Via Visconti di Modrone nº 8/10
20122 • Milão/Itália
edoardoricci.it

segmento de proteína animal, não podendo enviar matéria prima para fora do país, lotaram o mercado nacional com os produtos que seriam destinados à exportação, com consequente derrubada dos preços.

3. Diante isso, a Recuperanda passou a acumular prejuízos, inadimplindo suas obrigações com fornecedores, situação agravada com o não pagamento por vendas já efetuadas. Por consequência, a empresa passou a enfrentar uma crise de crédito, não mais logrando a aquisição de carne para desossa ou de gado a prazo.

4. Narra a Recuperanda, ainda, que foi obrigada a reduzir o seu quadro de funcionários, trabalhando até a presente data com grande capacidade ociosa.

5. Buscando as habilitações sanitárias para exportação, após período longo de coleta e análise, a Recuperanda informa que foi obrigada a parar o abate para minimizar os prejuízos, passando a focar na atividade de desossa de carne própria e prestação de serviço de desossa.

6. Com isso, a Recuperanda esclarece que buscou diversas operações de crédito objetivando equalizar o desencaixe financeiro entre venda e recebimento, restando infrutífera a referida equalização, em decorrência da crise financeira e restrição de acesso ao crédito no país.

7. A Recuperanda ressalta que está empregando esforços para superar a crise, por meio de um processo de renovação organizacional, amplo redimensionamento estrutural, financeiro e de gestão, inclusive com a

Fone: +55 11 3211-3010 / Fax: +55 11 3255-3727
R. Major Quedinho, 111 - 18º andar • Centro
01050-030 • São Paulo/SP
lasproconsultores.com.br

Fone: + 39-02 79 47 65 / Fax: + 39-02 78 44 97
Via Visconti di Modrone nº 8/10
20122 • Milão/Itália
edoardoricci.it

implementação de um programa de desinvestimentos com a redução do quadro de empregados, objetivando reduzir os gastos com folha de pagamento e despesas operacionais, além da fixação de recursos para fazer caixa e honrar os seus compromissos financeiros.

8. Conclui asseverando que, a despeito de contar com alguns ativos, no momento não dispõe de liquidez para honrar as suas obrigações financeiras de curto e médio prazo. Com isso, justifica o pedido de recuperação judicial, entendendo que o ambiente recuperacional e proteção conferidos são essenciais para o equacionamento do passivo e readequação da sua estrutura de capital.

9. No mais, informa-se a distribuição de Medida Cautelar Antecedente ao Pedido de Recuperação Judicial, autuada sob o nº 1002397-30.2023.8.26.0189, julgada improcedente, destacando-se que, em sede de Apelação, houve desistência do recurso. Reporta-se, ademais, que antes do pedido de desistência do referido recurso, foi distribuído pedido de Recuperação Judicial, autuado sob o nº1003448-76.2023.8.26.0189, sendo indeferida a petição inicial e julgado extinto o processo, com declaração de litispendência, considerando que a ação anterior não tinha sido encerrada na data da distribuição.

10. Consigna-se que a Recuperanda ajuizou o pedido de Recuperação Judicial em 6 de outubro de 2023, cujo processamento foi deferido por esse MM Juízo, em 6 de novembro de 2023, conforme a r. decisão de fls. 797/812, oportunidade em que foi determinada a apresentação deste Relatório Inicial.

Fone: +55 11 3211-3010 / Fax: +55 11 3255-3727
R. Major Quedinho, 111 - 18º andar • Centro
01050-030 • São Paulo/SP
lasproconsultores.com.br

Fone: + 39-02 79 47 65 / Fax: + 39-02 78 44 97
Via Visconti di Modrone nº 8/10
20122 • Milão/Itália
edoardoricci.it

II. DA SITUAÇÃO ECONÔMICO-FINANCEIRA

11. Destaca-se, de início, que a Recuperanda é responsável pelo fornecimento das informações acerca de suas atividades contempladas neste Relatório, inclusive sob as penas do artigo 171 da Lei 11.101/05.

12. A situação operacional apresentada decorre da análise dos seguintes documentos: **(A)** Balanço Patrimonial; **(B)** Demonstração do Resultado do Exercício; **(C)** Fluxo de Caixa; e **(D)** Relação de Funcionários.

13. A situação patrimonial segue apresentada conforme as informações compiladas dos demonstrativos contábeis relativos aos exercícios de 2021 a 2023, até setembro/2023, os quais foram juntados na exordial, sendo as mais recentes disponibilizadas pela Recuperanda.

14. Ainda, a Recuperanda informa que durante o exercício de 2020, a empresa estava inativa, ou seja, sem atividade operacional, o que impossibilita a apresentação dos demonstrativos contábeis desse período (fls.76/77).

Fone: +55 11 3211-3010 / Fax: +55 11 3255-3727
R. Major Quedinho, 111 - 18º andar • Centro
01050-030 • São Paulo/SP
lasproconsultores.com.br

Fone: + 39-02 79 47 65 / Fax: + 39-02 78 44 97
Via Visconti di Modrone nº 8/10
20122 • Milão/Itália
edoardoricci.it

LASPRO
CONSULTORES

A. BALANÇO PATRIMONIAL

Balanço Patrimonial (R$)	2021	2022	set/2023
A T I V O	**4.678.035**	**5.601.571**	**1.979.712**
Ativo Circulante	**4.126.425**	**5.129.032**	**1.523.756**
Disponível	68.313	81.666	- 66.369
Clientes	2.102.742	1.586.180	471.445
Créditos Tributários	1.363	256.092	163.147
Adiantamentos a Fornecedores	214.153	140.162	224.385
Estoque	1.739.855	3.049.479	704.011
Outros Créditos	-	15.454	27.138
Ativo Não Circulante	**551.609**	**472.539**	**455.956**
Bloqueios Judiciais	102.300	90.990	92.713
Créditos Tributários	-	20.360	20.360
Imobilizado líquido	449.309	361.189	342.883
P A S S I V O	**4.678.035**	**5.601.571**	**2.333.398**
Passivo Circulante	**5.430.302**	**12.694.806**	**12.819.618**
Fornecedores	2.276.772	9.085.838	8.460.414
Obrigações Sociais e Trabalhistas	676.791	2.377.441	3.035.547
Obrigações Tributárias	335.333	396.273	661.873
Empréstimos e Financiamentos	1.394.622	265.494	39.198
Adiantamentos de Clientes	746.785	569.296	553.097
Contas a Pagar	-	464	69.489
Passivo Não Circulante	**-**	**-**	**-**
Patrimônio Líquido	**- 752.267**	**- 7.093.235**	**- 10.486.220**
Capital Social Subscrito	150.000	150.000	150.000
Capital Social e Integralizar	- 150.000	- 150.000	- 150.000
Recursos para Aumento de Capital	831.978	1.808.771	1.808.771
Reservas de Capital	1.637.873	5.546.324	5.756.829
Lucros / Prejuízos Acumulados	- 3.222.118	- 14.448.331	- 18.051.821
Check	**-**	**-**	**- 353.686**

15. O **Ativo (bens e direitos)** apresenta crescimento de 20% no exercício de 2022, em razão sobretudo da movimentação dos **Estoques.** No exercício seguinte, registrou redução de 65%, impactado pelo decréscimo dos recebíveis de **Clientes** e dos **Estoques.**

Fone: +55 11 3211-3010 / Fax: +55 11 3255-3727
R. Major Quedinho, 111 - 18º andar • Centro
01050-030 • São Paulo/SP
lasproconsultores.com.br

Fone: + 39-02 79 47 65 / Fax: + 39-02 78 44 97
Via Visconti di Modrone nº 8/10
20122 • Milão/Itália
edoardoricci.it

16. Assim, em setembro de 2023, os **Ativos** somam a importância de R$ 1.979.712 (um milhão, novecentos e setenta e nove mil, setecentos e doze reais), conforme composição e evolução nos últimos anos a seguir discriminada:

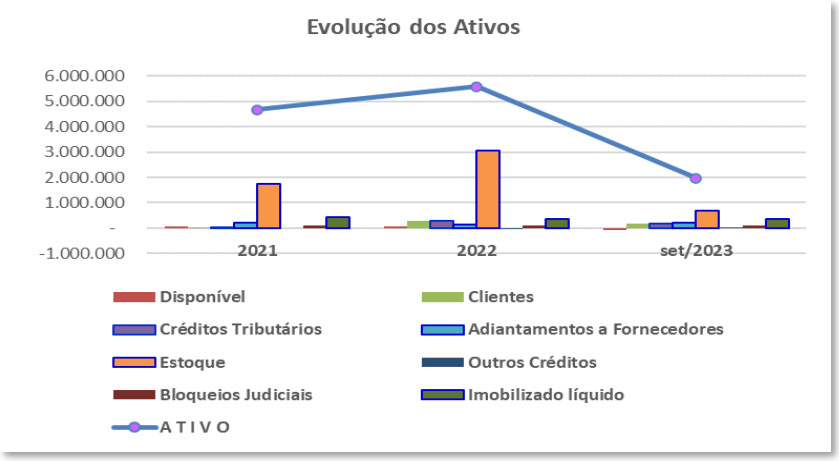

- **Disponível** aloca os **recursos em conta corrente**, mantido em Instituições Financeiras, além das **aplicações financeiras** e **caixa**. Nota-se que o saldo apresentado em setembro de 2023 está contra a sua natureza contábil, cuja correta classificação é em conta no passivo circulante.

- **Clientes** apresentam nos últimos anos gradativa redução, perfazendo em setembro de 2023, o saldo de R$ 471,4 mil (quatrocentos e setenta e um mil e quatrocentos reais), o equivalente a 24% dos **Ativos**.

- **Créditos Tributários** após redução de 34% em relação ao saldo escriturado em 2022, passou a totalizar o montante de R$ 183,5 mil (cento e oitenta e três mil e quinhentos reais), oriundos de valores relativos a ICMS, PIS e COFINS.

Fone: +55 11 3211-3010 / Fax: +55 11 3255-3727
R. Major Quedinho, 111 - 18º andar • Centro
01050-030 • São Paulo/SP
lasproconsultores.com.br

Fone: + 39-02 79 47 65 / Fax: + 39-02 78 44 97
Via Visconti di Modrone nº 8/10
20122 • Milão/Itália
edoardoricci.it

- **Adiantamentos a Fornecedores** na importância de R$ 224,4 mil (duzentos e vinte e quatro mil e quatrocentos reais).

- **Estoque** em constante movimentação nos últimos anos, totaliza em setembro de 2023, R$ 704 mil (setecentos e quatro mil reais), correspondendo a 36% dos **Ativos**. Observa-se, considerável redução no exercício de 2023, em relação ao montante escriturado no exercício anterior, em virtude da movimentação dos "**produtos acabados**".

BGC FRIGORIFICOS LTDA **CNPJ: 19.959.165/0001-13** Folha: 4
BALANCETE DE VERIFICAÇÃO REFERENTE AO PERÍODO DE 01/01/2023 À 30/09/2023 Emissão: 25/10/2023 16:11:59

Conta	Filial	Descrição	Saldo Anterior	Débito	Crédito	Saldo Atual
1.1.4		ESTOQUES - PRODUTOS	3.049.479,05 D	1.076.150,05	3.421.618,36	704.010,74 D
1.1.4.01		PRODUTOS ACABADOS	2.306.653,20 D	352.190,06	2.657.155,53	1.687,73 D
1.1.4.01.0003	1	PRODUTOS ACABADOS	2.306.653,20 D	352.190,06	2.657.155,53	1.687,73 D
1.1.4.03		ESTOQUE ALMOXARIFADO	742.825,85 D	723.959,99	764.462,83	702.323,01 D
1.1.4.03.0001	1	MATERIAIS AUXILIARES	57.742,28 D	6.227,90	0,00	63.970,18 D
1.1.4.03.0002	1	MATERIAIS DE EMBALAGEM	303.834,57 D	568.879,24	559.778,63	312.935,18 D
1.1.4.03.0003	1	MATERIAIS MANUTENÇÃO ELETRICA	38.288,96 D	9.811,93	6.783,27	41.317,62 D
1.1.4.03.0004	1	MATERIAIS DE EPI	62.237,16 D	32.221,99	49.849,92	44.609,23 D
1.1.4.03.0005	1	MATERIAIS DE MANUTENCAO	156.455,79 D	45.157,71	47.600,12	154.013,38 D
1.1.4.03.0006	1	MATERIAIS DE LIMPEZA	88.589,70 D	26.256,32	69.465,34	45.380,68 D
1.1.4.03.0008	1	MATERIAIS DE CONSUMO	35.677,39 D	35.404,90	30.985,55	40.096,74 D

- **Outros Créditos** de R$ 27 mil (vinte e sete mil reais) relativos aos créditos com funcionários e **Bloqueios Judiciais** no valor de R$ 92,7 mil (noventa e dois mil e setecentos reais).

- **Imobilizado** com representatividade de 17% dos **Ativos,** em setembro de 2023, representado pela importância **líquida** de R$ 342,9 mil (trezentos e quarenta e dois mil e novecentos reais), assim distribuídos:

Fone: +55 11 3211-3010 / Fax: +55 11 3255-3727
R. Major Quedinho, 111 - 18º andar • Centro
01050-030 • São Paulo/SP
lasproconsultores.com.br

Fone: + 39-02 79 47 65 / Fax: + 39-02 78 44 97
Via Visconti di Modrone nº 8/10
20122 • Milão/Itália
edoardoricci.it

BGC FRIGORIFICOS LTDA **CNPJ: 19.959.165/0001-13** Folha: 4
BALANCETE DE VERIFICAÇÃO REFERENTE AO PERÍODO DE 01/01/2023 À 30/09/2023 Emissão: 25/10/2023 16:11:59

Conta	Filial	Descrição	Saldo Anterior	Débito	Crédito	Saldo Atual
1.3.1		IMOBILIZADO	361.189,06 D	25.117,00	43.423,16	342.882,90 D
1.3.1.02		BENS MOVEIS	481.506,44 D	3.900,00	0,00	485.406,44 D
1.3.1.02.0001	1	MAQUINAS E EQUIPAMENTOS	175.800,00 D	3.900,00	0,00	179.700,00 D
1.3.1.02.0002	1	MOVEIS E UTENSILIOS	5.813,81 D	0,00	0,00	5.813,81 D
1.3.1.02.0003	1	VEICULOS	252.069,48 D	0,00	0,00	252.069,48 D
1.3.1.02.0004	1	EQUIPAMENTOS DE INFORMATICA	47.823,15 D	0,00	0,00	47.823,15 D
1.3.1.04		DEPREC/AMORTIZ ACUMULADA BENS MOVEIS	120.317,38 C	0,00	39.523,16	159.840,54 C
1.3.1.04.0001	1	D.A. MAQUINAS E EQUIPAMENTOS	28.115,48 C	0,00	8.829,86	36.945,34 C
1.3.1.04.0003	1	D.A. MOVEIS E UTENSILIOS	775,20 C	0,00	290,70	1.065,90 C
1.3.1.04.0004	1	D.A. VEICULOS	77.389,19 C	0,00	25.562,97	102.952,16 C
1.3.1.04.0005	1	D.A. EQUIPAMENTOS DE INFORMATICA	14.037,51 C	0,00	4.839,63	18.877,14 C
1.3.1.05		ORDENS DE INVESTIMENTO	0,00	21.217,00	3.900,00	17.317,00 D
1.3.1.05.0002	1	IMOBILIZADOS A CLASSIFICAR	0,00	21.217,00	3.900,00	17.317,00 D

17. O **Passivo Total** somou R$ 12.819.618 (doze milhões, oitocentos e dezenove mil, seiscentos e dezoito reais), em setembro de 2023, montante consideravelmente superior ao escriturando em 2020, na importância de R$ 5.430.302 (cinco milhões, quatrocentos e trinta mil, trezentos e dois reais), estando abaixo sua composição e evolução nos últimos anos:

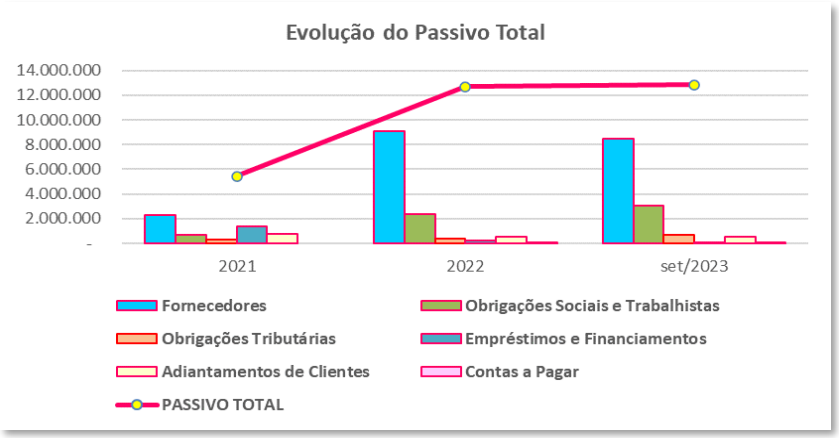

18. Nota-se que o **principal fator para o aumento** identificado está relacionado a movimentação das rubricas de **Fornecedores** e **Obrigações Sociais e Trabalhistas**, que conjuntamente somam R$ 11,5 milhões

Fone: +55 11 3211-3010 / Fax: +55 11 3255-3727
R. Major Quedinho, 111 - 18º andar • Centro
01050-030 • São Paulo/SP
lasproconsultores.com.br

Fone: + 39-02 79 47 65 / Fax: + 39-02 78 44 97
Via Visconti di Modrone nº 8/10
20122 • Milão/Itália
edoardoricci.it

(onze milhões e quinhentos mil reais), o equivalente a **90% do endividamento constituído até setembro de 2023**.

19. As **Obrigações Tributárias** somam R$ 661,9 mil (seiscentos e sessenta e um mil e novecentos reais), em setembro de 2023, em linha crescente nos últimos anos.

20. O **Patrimônio Líquido** constou **negativo** em todo período analisado, ou seja, a soma de bens e direitos não cobre o valor da soma das obrigações contraídas, **indicando a insuficiência de cobertura patrimonial**, especialmente em razão do elevado **Prejuízo Acumulado.**

21. Ademais, **o Capital Social** escriturado nos últimos anos não está de acordo com as informações societárias (fls. 283/344), uma vez que contabilmente verifica-se que a importância de R$ 150 mil (cento e cinquenta mil reais) não foi integralizada no patrimônio da empresa:

2.3.1.01		CAPITAL REALIZADO	0,00	0,00	0,00	0,00
2.3.1.01.0001	1	CAPITAL SUBSCRITO	150.000,00 C	0,00	0,00	150.000,00 C
2.3.1.01.0002	1	(-) CAPITAL A INTEGRALIZAR	150.000,00 D	0,00	0,00	150.000,00 D

6) O Capital Social é de R$ 150.000,00 (Cento e cinquenta mil reais), dividido em 300 (Trezentas) quotas de valor nominal de R$ 500,00 (Quinhentos reais) cada uma, totalmente subscritas e integralizadas em moeda corrente nacional, pertencente unicamente ao sócio **RICARDO SILVA CANDEO.**

22. Com base nos dados patrimoniais apresentados acima, observa-se:

Fone: +55 11 3211-3010 / Fax: +55 11 3255-3727
R. Major Quedinho, 111 - 18º andar • Centro
01050-030 • São Paulo/SP
lasproconsultores.com.br

Fone: + 39-02 79 47 65 / Fax: + 39-02 78 44 97
Via Visconti di Modrone nº 8/10
20122 • Milão/Itália
edoardoricci.it

Índices de Liquidez	2021	2022	set/2023
Liquidez Imediata	0,01	0,01	-0,01
Liquidez Seca	0,44	0,16	0,06
Liquidez Corrente	0,76	0,40	0,12
Liquidez Geral	0,76	0,40	0,12
Índices de Endividamento	**2021**	**2022**	**set/2023**
Endividamento Geral - EG	116%	227%	648%

- O **Indicador de Liquidez Corrente** mede a capacidade de quitação das obrigações com vencimento em curto prazo (registradas no Passivo Circulante), utilizando-se dos disponíveis e realizáveis em mesmo período (registrados no Ativo Circulante), cujo **cenário ideal é igual ou superior a 1 (um).** Logo, pode-se observar que a Recuperanda apresentou decréscimo no período analisado em comparação ao exercício de 2022.

- Visando avaliar a capacidade de liquidação das dívidas de curto prazo sem precisar vender todo o estoque, para o Indicador de **Liquidez Seca**, o **cenário ideal é igual ou superior a 1 (um)**, estando em decréscimo em setembro/2023, quando comparado com os exercícios já encerrados.

- Ao analisar a liquidez, sem levar em conta as estimativas de vencimento e recebimento, o **Indicador de Liquidez Geral** demonstra a liquidez do total de dívidas constituídas ao utilizar todos os direitos (neste cálculo, não se considera os bens permanentes para liquidação), apresentando-se **abaixo do cenário ideal, que é igual ou superior a 1 (um),** em 30 de setembro de 2023.

- O **Índice de Endividamento Geral** demonstra o percentual que as dívidas constituídas representam de seus ativos totais, sendo consideradas as disponibilidades, recebíveis e bens, em que o **cenário ideal se faz em até**

Fone: +55 11 3211-3010 / Fax: +55 11 3255-3727
R. Major Quedinho, 111 - 18º andar • Centro
01050-030 • São Paulo/SP
lasproconsultores.com.br

Fone: + 39-02 79 47 65 / Fax: + 39-02 78 44 97
Via Visconti di Modrone nº 8/10
20122 • Milão/Itália
edoardoricci.it

100%, ou seja, quando o total de dívidas é inferior ou igual aos ativos. Desta maneira, nota-se que em 30 de setembro de 2023, a Recuperanda registrou situação insatisfatória de 648%, uma vez que a totalidade das obrigações constituídas é superior aos seus bens e direitos.

B. DEMONSTRAÇÃO DO RESULTADO

DRE ACUMULADA (R$)	2021	2022	set/2023
Receita Bruta	**63.166.052**	**65.136.944**	**8.320.736**
(-) Deduções	- 6.077.138	- 6.357.107	- 1.368.834
Receita Líquida de Vendas	**57.088.915**	**58.779.836**	**6.951.902**
(-) Custo de Produtos Vendidas	- 56.281.510	- 61.774.216	- 3.136.248
Lucro Bruto	**807.405**	**- 2.994.379**	**3.815.654**
(-) Despesas Operacionais	**- 6.219.635**	**- 7.685.957**	**- 6.931.085**
(-) Operacionais (gerais)	- 4.233.658	- 5.481.723	- 6.402.914
(-) Com Vendas	- 135.807	- 1.800.433	- 360.982
(-) Tributárias	- 791.219	- 15.257	-
(+) Outras Receitas/Despesas	- 1.058.951	- 388.544	- 167.190
Lucro (Prejuízo) Operacional Antes do Resultado Financeiro	**- 5.412.230**	**- 10.680.336**	**- 3.115.431**
(=) Resultado Financeiro	**19.975**	**- 545.877**	**- 488.059**
(-) Despesas Financeiras	- 87.516	- 629.867	- 346.086
(+)Receitas Financeiras	107.491	83.991	- 141.973
Resultado antes do IRPJ e CSLL	**- 5.392.255**	**- 11.226.213**	**- 3.603.490**
(-) IRPJ e CSLL	-	-	-
Lucro (Prejuízo) do Exercício	**- 5.392.255**	**- 11.226.213**	**- 3.603.490**

23. Entre 2021 e 2022, a **Receita Líquida** da Recuperanda **apresenta constante crescimento**. No exercício de 2023, este até setembro, escriturou a importância de R$ 6.951.902 (seis milhões, novecentos e cinquenta e um mil, novecentos e dois reais), o que equivale a média mensal de R$772.434 (setecentos e setenta e dois mil, quatrocentos e trinta e quatro reais), consideravelmente inferior à média calculada para o exercício de 2022.

Fone: +55 11 3211-3010 / Fax: +55 11 3255-3727
R. Major Quedinho, 111 - 18º andar • Centro
01050-030 • São Paulo/SP
lasproconsultores.com.br
Fone: + 39-02 79 47 65 / Fax: + 39-02 78 44 97
Via Visconti di Modrone nº 8/10
20122 • Milão/Itália
edoardoricci.it

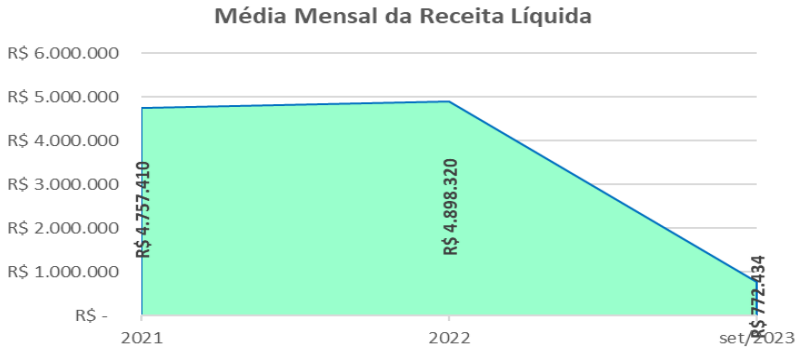

24. Após a absorção dos **Custos** dos produtos vendidos incorridos, o **Resultado Bruto** operacional é **positivo** no ano de 2021 e 2023, sendo este até setembro.

25. Contudo, após a consideração dos gastos operacionais incorridos, isto é, as **Despesas Operacionais**, **Vendas** e **Outras**, o **resultado antes do impacto dos gastos financeiros é negativo em 3,1 milhões** (três milhões e cem mil reais) de forma acumulada até setembro de 2023.

26. Assim, ao considerar o **Resultado Financeiro**, a Recuperanda apresenta **resultado negativo nos últimos anos**. De janeiro a setembro de 2023, o resultado apurado foi de R$ 3,6 milhões (três milhões e seiscentos mil reais), **em prejuízo.**

Fone: +55 11 3211-3010 / Fax: +55 11 3255-3727
R. Major Quedinho, 111 - 18º andar • Centro
01050-030 • São Paulo/SP
lasproconsultores.com.br

Fone: + 39-02 79 47 65 / Fax: + 39-02 78 44 97
Via Visconti di Modrone nº 8/10
20122 • Milão/Itália
edoardoricci.it

C. FLUXO DE CAIXA

27. Verifica-se a ausência da Demonstração do Fluxo de Caixa Gerencial.

28. Com relação ao Fluxo de Caixa Projetado (fl. 235), nota-se constante crescimento no faturamento bruto mensal até setembro/2024, sendo suficiente para cobrir com os gastos projetados no mesmo período, demonstrando margem positiva advinda da geração de caixa da atividade principal.

FLUXO DE CAIXA PROJETADO PARA OS PRÓXIMOS 12 MESES

BGC FRIGORÍFICOS LTDA -CNPJ/MF nº 19.959.165/0001-13

Tipo	out/23	nov/23	dez/23	jan/24	fev/24	mar/24	abr/24	mai/24	jun/24	jul/24	ago/24	set/24
Faturamento Bruto	R$ 718.317	R$ 726.137	R$ 727.334	R$ 738.410	R$ 742.178	R$ 742.936	R$ 734.681	R$ 727.407	R$ 730.989	R$ 736.168	R$ 753.402	R$ 754.156
Impostos	-R$ 90.740	-R$ 91.657	-R$ 101.852	-R$ 102.364	-R$ 102.878	-R$ 103.395	-R$ 103.915	-R$ 104.437	-R$ 104.962	-R$ 105.489	-R$ 106.019	-R$ 106.552
Fornecedores	-R$ 243.435	-R$ 273.560	-R$ 304.294	-R$ 308.928	-R$ 313.632	-R$ 318.409	-R$ 323.257	-R$ 328.180	-R$ 333.178	-R$ 338.252	-R$ 343.403	-R$ 348.632
Despesas Op. e Adm.	-R$ 158.759	-R$ 174.635	-R$ 198.449	-R$ 198.747	-R$ 199.046	-R$ 199.345	-R$ 199.644	-R$ 199.944	-R$ 200.244	-R$ 200.545	-R$ 200.847	-R$ 201.148
Despesas Financeiras	-R$ 6.485	-R$ 6.517	-R$ 6.550	-R$ 6.563	-R$ 6.576	-R$ 6.589	-R$ 6.603	-R$ 6.616	-R$ 6.629	-R$ 6.642	-R$ 6.656	-R$ 6.669
Saldo de Caixa	**R$ 218.898**	**R$ 179.768**	**R$ 116.189**	**R$ 121.808**	**R$ 120.045**	**R$ 115.198**	**R$ 101.262**	**R$ 88.230**	**R$ 85.976**	**R$ 85.240**	**R$ 96.478**	**R$ 91.154**
Saldo Acumulado de Caixa	**R$ 218.898**	**R$ 398.666**	**R$ 514.855**	**R$ 636.663**	**R$ 756.708**	**R$ 871.905**	**R$ 973.167**	**R$ 1.061.397**	**R$ 1.147.373**	**R$ 1.232.612**	**R$ 1.329.090**	**R$ 1.420.244**

D. FUNCIONÁRIOS

29. Às fls. 279/281, consta a Relação de Colaboradores, que soma aproximadamente R$ 155,6 mil (cento e cinquenta e cinco mil e seiscentos reais) em salários, devidos aos 82 (oitenta e dois) colaboradores da empresas.

30. Ainda, a Recuperanda esclarece à fl. 677 que quanto aos funcionários ativos, somente há valores em aberto referentes ao FGTS, sendo certo que tais valores já estão inseridos nos valores inscritos na dívida ativa.

Fone: +55 11 3211-3010 / Fax: +55 11 3255-3727
R. Major Quedinho, 111 - 18º andar • Centro
01050-030 • São Paulo/SP
lasproconsultores.com.br

Fone: + 39-02 79 47 65 / Fax: + 39-02 78 44 97
Via Visconti di Modrone nº 8/10
20122 • Milão/Itália
edoardoricci.it

LASPRO
CONSULTORES

III. RELAÇÃO DE CREDORES

31. Declara a Recuperanda, por meio das Relações de Credores acostada nos autos (fls. 238/248 e 606/608), a importância devedora no valor de **R$ 9.972.323,77 (nove milhões, novecentos e setenta e dois mil, trezentos e vinte e três reais e setenta e sete centavos),** conforme a descrição abaixo:

Classe		Valor
I	R$	263.980,65
III	R$	9.615.766,09
IV	R$	92.577,03
Total	**R$**	**9.972.323,77**

Fone: +55 11 3211-3010 / Fax: +55 11 3255-3727
R. Major Quedinho, 111 - 18º andar • Centro
01050-030 • São Paulo/SP
lasproconsultores.com.br

Fone: + 39-02 79 47 65 / Fax: + 39-02 78 44 97
Via Visconti di Modrone nº 8/10
20122 • Milão/Itália
edoardoricci.it

IV. SOLICITAÇÃO DE INFORMAÇÕES COMPLEMENTARES

32. Da análise da documentação e esclarecimentos disponibilizados pela Recuperanda, esta Administradora Judicial verificou a necessidade de atendimento do envio da documentação completa solicitada no Termo de Diligência referente ao mês de outubro de 2023 **(DOC. 01).**

V. DILIGÊNCIA

33. A diligência ocorreu em **10 de novembro de 2023**, na sede da Recuperanda, localizada na Avenida Expedicionários Brasileiros, nº 139, Anexo 1, CEP 15607-042, Jardim Santa Helena, situada na cidade de Fernandópolis/SP, com a presença dos representantes da Recuperanda Dr. Guilherme Azevedo (Moraes Junior Advogados) e Sr. Ricardo Silva (Sócio), além do preposto desta Administradora Judicial, Sr. Pedro Roberto da Silva.

Fone: +55 11 3211-3010 / Fax: +55 11 3255-3727
R. Major Quedinho, 111 - 18º andar • Centro
01050-030 • São Paulo/SP
lasproconsultores.com.br

Fone: + 39-02 79 47 65 / Fax: + 39-02 78 44 97
Via Visconti di Modrone nº 8/10
20122 • Milão/Itália
edoardoricci.it

LASPRO
CONSULTORES

Área Externa

Portaria

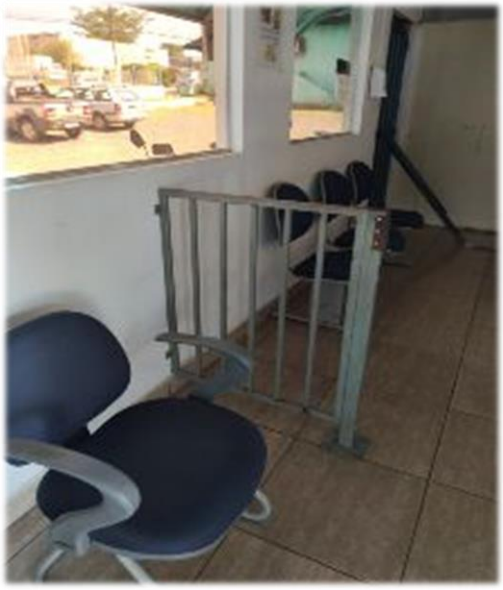

Fone: +55 11 3211-3010 / Fax: +55 11 3255-3727
R. Major Quedinho, 111 - 18º andar • Centro
01050-030 • São Paulo/SP
lasproconsultores.com.br

Fone: + 39-02 79 47 65 / Fax: + 39-02 78 44 97
Via Visconti di Modrone nº 8/10
20122 • Milão/Itália
edoardoricci.it

LASPRO
CONSULTORES

Sala da Diretoria

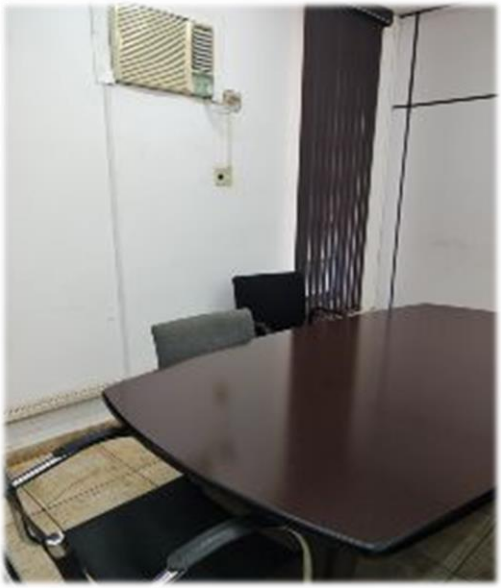

Fone: +55 11 3211-3010 / Fax: +55 11 3255-3727
R. Major Quedinho, 111 - 18º andar • Centro
01050-030 • São Paulo/SP
lasproconsultores.com.br

Fone: + 39-02 79 47 65 / Fax: + 39-02 78 44 97
Via Visconti di Modrone nº 8/10
20122 • Milão/Itália
edoardoricci.it

LASPRO
CONSULTORES

Gerência Industrial

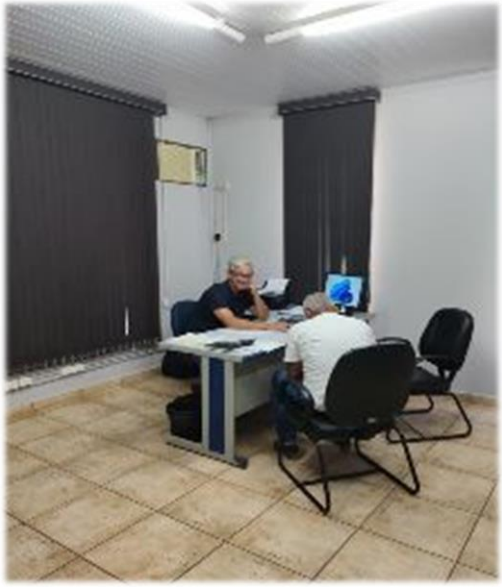

Área Administrativa

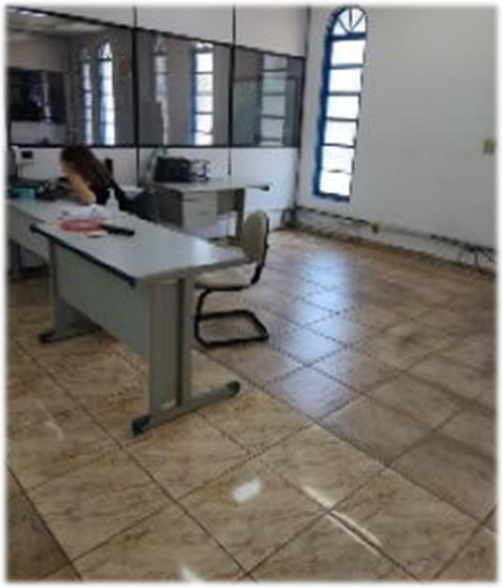

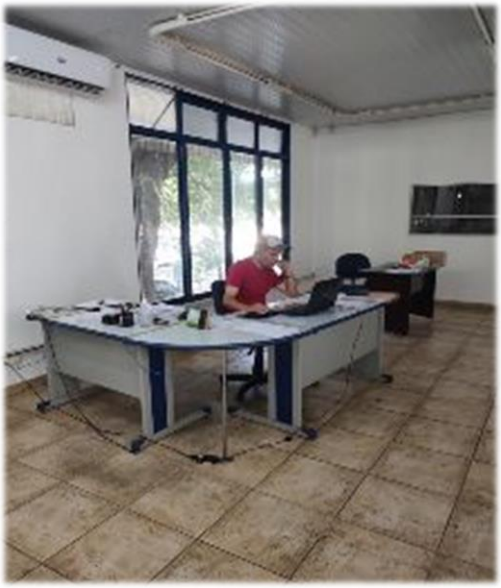

Fone: +55 11 3211-3010 / Fax: +55 11 3255-3727
R. Major Quedinho, 111 - 18º andar • Centro
01050-030 • São Paulo/SP
lasproconsultores.com.br

Fone: + 39-02 79 47 65 / Fax: + 39-02 78 44 97
Via Visconti di Modrone nº 8/10
20122 • Milão/Itália
edoardoricci.it

LASPRO
CONSULTORES

Financeiro

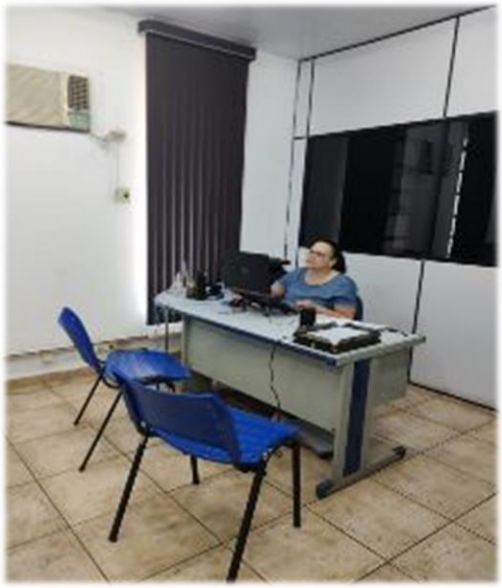

Recursos Humanos

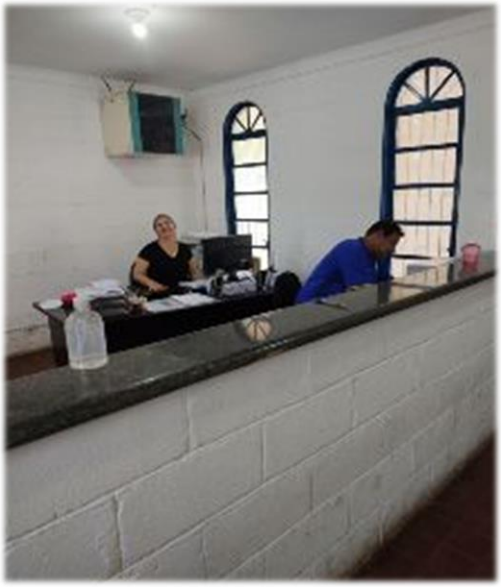

Fone: +55 11 3211-3010 / Fax: +55 11 3255-3727
R. Major Quedinho, 111 - 18º andar • Centro
01050-030 • São Paulo/SP
lasproconsultores.com.br

Fone: + 39-02 79 47 65 / Fax: + 39-02 78 44 97
Via Visconti di Modrone nº 8/10
20122 • Milão/Itália
edoardoricci.it

LASPRO
CONSULTORES

Sala de Apoio

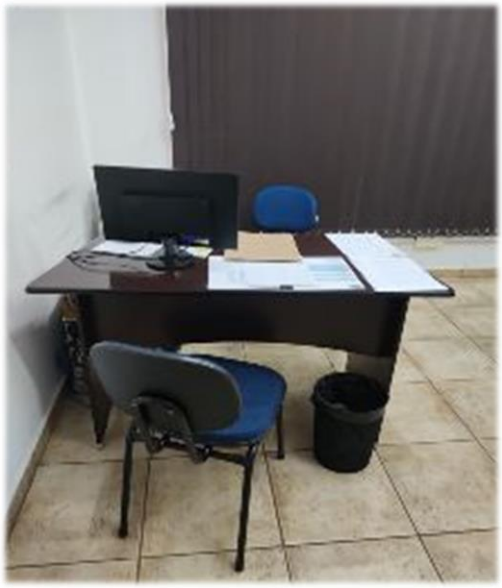

Sanitários

Fone: +55 11 3211-3010 / Fax: +55 11 3255-3727
R. Major Quedinho, 111 - 18º andar • Centro
01050-030 • São Paulo/SP
lasproconsultores.com.br

Fone: + 39-02 79 47 65 / Fax: + 39-02 78 44 97
Via Visconti di Modrone nº 8/10
20122 • Milão/Itália
edoardoricci.it

LASPRO
CONSULTORES

Operacionalização da Produção

Sala – EPI's para os Visitantes

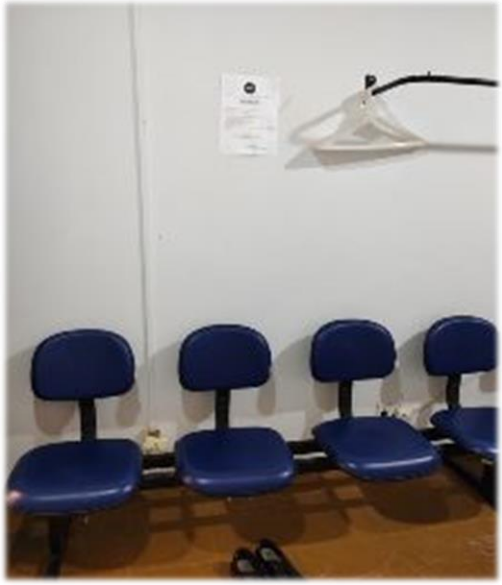

Fone: +55 11 3211-3010 / Fax: +55 11 3255-3727
R. Major Quedinho, 111 - 18º andar • Centro
01050-030 • São Paulo/SP
lasproconsultores.com.br

Fone: + 39-02 79 47 65 / Fax: + 39-02 78 44 97
Via Visconti di Modrone nº 8/10
20122 • Milão/Itália
edoardoricci.it

LASPRO
CONSULTORES

Controle da Qualidade

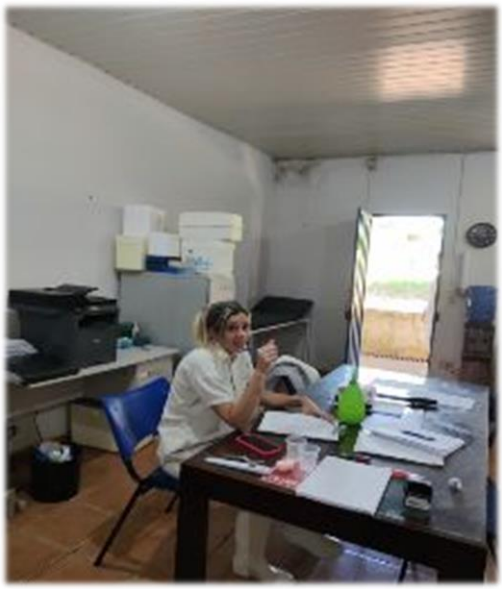

Fone: +55 11 3211-3010 / Fax: +55 11 3255-3727
R. Major Quedinho, 111 - 18º andar • Centro
01050-030 • São Paulo/SP
lasproconsultores.com.br

Fone: + 39-02 79 47 65 / Fax: + 39-02 78 44 97
Via Visconti di Modrone nº 8/10
20122 • Milão/Itália
edoardoricci.it

LASPRO
CONSULTORES

Controle – Almoxarifado

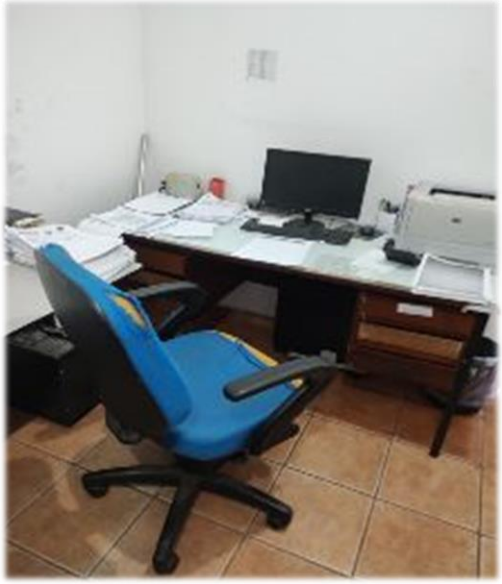

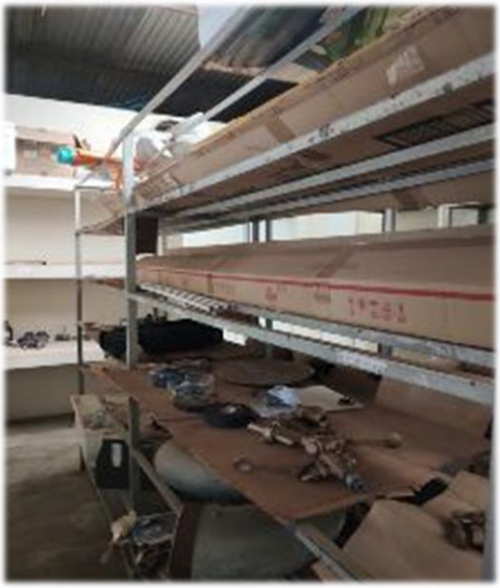

Fone: +55 11 3211-3010 / Fax: +55 11 3255-3727
R. Major Quedinho, 111 - 18º andar • Centro
01050-030 • São Paulo/SP
lasproconsultores.com.br

Fone: + 39-02 79 47 65 / Fax: + 39-02 78 44 97
Via Visconti di Modrone nº 8/10
20122 • Milão/Itália
edoardoricci.it

LASPRO
CONSULTORES

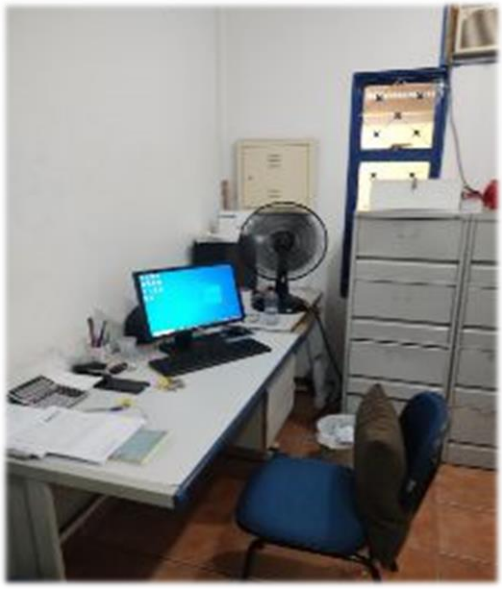

Fone: +55 11 3211-3010 / Fax: +55 11 3255-3727
R. Major Quedinho, 111 - 18º andar • Centro
01050-030 • São Paulo/SP
lasproconsultores.com.br

Fone: + 39-02 79 47 65 / Fax: + 39-02 78 44 97
Via Visconti di Modrone nº 8/10
20122 • Milão/Itália
edoardoricci.it

LASPRO
CONSULTORES

Cozinha / Refeitório

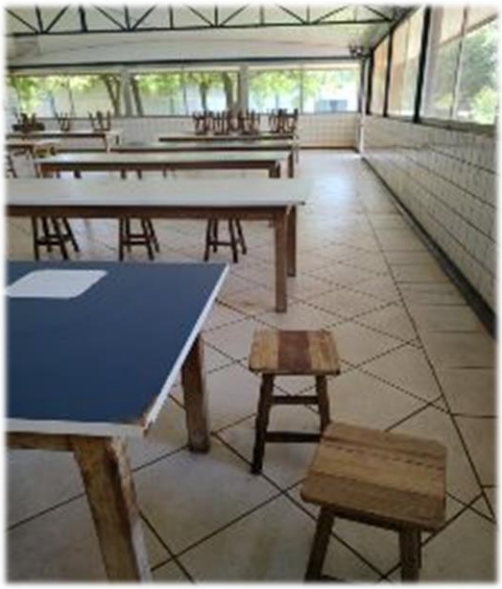

Fone: +55 11 3211-3010 / Fax: +55 11 3255-3727
R. Major Quedinho, 111 - 18º andar • Centro
01050-030 • São Paulo/SP
lasproconsultores.com.br

Fone: + 39-02 79 47 65 / Fax: + 39-02 78 44 97
Via Visconti di Modrone nº 8/10
20122 • Milão/Itália
edoardoricci.it

LASPRO
CONSULTORES

Vestiários

Fone: +55 11 3211-3010 / Fax: +55 11 3255-3727
R. Major Quedinho, 111 - 18º andar • Centro
01050-030 • São Paulo/SP
lasproconsultores.com.br

Fone: + 39-02 79 47 65 / Fax: + 39-02 78 44 97
Via Visconti di Modrone nº 8/10
20122 • Milão/Itália
edoardoricci.it

LASPRO
CONSULTORES

Área Desossa

Higienização

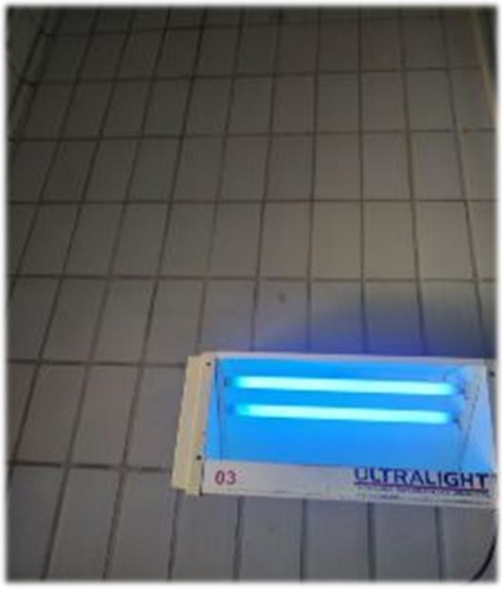

Fone: +55 11 3211-3010 / Fax: +55 11 3255-3727
R. Major Quedinho, 111 - 18º andar • Centro
01050-030 • São Paulo/SP
lasproconsultores.com.br

Fone: + 39-02 79 47 65 / Fax: + 39-02 78 44 97
Via Visconti di Modrone nº 8/10
20122 • Milão/Itália
edoardoricci.it

LASPRO
CONSULTORES

Fone: +55 11 3211-3010 / Fax: +55 11 3255-3727
R. Major Quedinho, 111 - 18º andar • Centro
01050-030 • São Paulo/SP
lasproconsultores.com.br

Fone: + 39-02 79 47 65 / Fax: + 39-02 78 44 97
Via Visconti di Modrone nº 8/10
20122 • Milão/Itália
edoardoricci.it

LASPRO
CONSULTORES

Sanitários

Área de Armazenamento

Fone: +55 11 3211-3010 / Fax: +55 11 3255-3727
R. Major Quedinho, 111 - 18º andar • Centro
01050-030 • São Paulo/SP
lasproconsultores.com.br

Fone: + 39-02 79 47 65 / Fax: + 39-02 78 44 97
Via Visconti di Modrone nº 8/10
20122 • Milão/Itália
edoardoricci.it

LASPRO
CONSULTORES

Utensílios para Corte

Fone: +55 11 3211-3010 / Fax: +55 11 3255-3727
R. Major Quedinho, 111 - 18º andar • Centro
01050-030 • São Paulo/SP
lasproconsultores.com.br

Fone: + 39-02 79 47 65 / Fax: + 39-02 78 44 97
Via Visconti di Modrone nº 8/10
20122 • Milão/Itália
edoardoricci.it

LASPRO
CONSULTORES

Produção

Fone: +55 11 3211-3010 / Fax: +55 11 3255-3727
R. Major Quedinho, 111 - 18º andar • Centro
01050-030 • São Paulo/SP
lasproconsultores.com.br

Fone: + 39-02 79 47 65 / Fax: + 39-02 78 44 97
Via Visconti di Modrone nº 8/10
20122 • Milão/Itália
edoardoricci.it

LASPRO
CONSULTORES

Fone: +55 11 3211-3010 / Fax: +55 11 3255-3727
R. Major Quedinho, 111 - 18º andar • Centro
01050-030 • São Paulo/SP
lasproconsultores.com.br

Fone: + 39-02 79 47 65 / Fax: + 39-02 78 44 97
Via Visconti di Modrone nº 8/10
20122 • Milão/Itália
edoardoricci.it

LASPRO
CONSULTORES

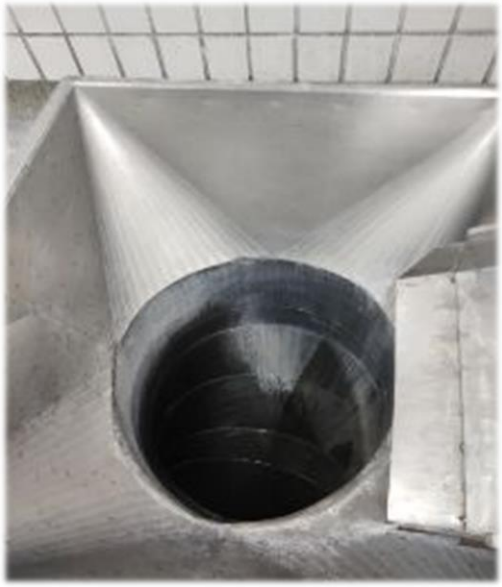

Preparo das Etiquetas

Fone: +55 11 3211-3010 / Fax: +55 11 3255-3727
R. Major Quedinho, 111 - 18º andar • Centro
01050-030 • São Paulo/SP
lasproconsultores.com.br

Fone: + 39-02 79 47 65 / Fax: + 39-02 78 44 97
Via Visconti di Modrone nº 8/10
20122 • Milão/Itália
edoardoricci.it

LASPRO
CONSULTORES

Balança

Recebimento – Estoque de Embalagens / Etiquetas

Fone: +55 11 3211-3010 / Fax: +55 11 3255-3727
R. Major Quedinho, 111 - 18º andar • Centro
01050-030 • São Paulo/SP
lasproconsultores.com.br

Fone: + 39-02 79 47 65 / Fax: + 39-02 78 44 97
Via Visconti di Modrone nº 8/10
20122 • Milão/Itália
edoardoricci.it

LASPRO
CONSULTORES

Fone: +55 11 3211-3010 / Fax: +55 11 3255-3727
R. Major Quedinho, 111 - 18º andar • Centro
01050-030 • São Paulo/SP
lasproconsultores.com.br

Fone: + 39-02 79 47 65 / Fax: + 39-02 78 44 97
Via Visconti di Modrone nº 8/10
20122 • Milão/Itália
edoardoricci.it

LASPRO
CONSULTORES

Fone: +55 11 3211-3010 / Fax: +55 11 3255-3727
R. Major Quedinho, 111 - 18º andar • Centro
01050-030 • São Paulo/SP
lasproconsultores.com.br

Fone: + 39-02 79 47 65 / Fax: + 39-02 78 44 97
Via Visconti di Modrone nº 8/10
20122 • Milão/Itália
edoardoricci.it

LASPRO
CONSULTORES

72-1193 CT | LS / MM | RJ1 | JO | LC | TL | OL

Fone: +55 11 3211-3010 / Fax: +55 11 3255-3727
R. Major Quedinho, 111 - 18º andar • Centro
01050-030 • São Paulo/SP
lasproconsultores.com.br

Fone: + 39-02 79 47 65 / Fax: + 39-02 78 44 97
Via Visconti di Modrone nº 8/10
20122 • Milão/Itália
edoardoricci.it

LASPRO
CONSULTORES

Embalamento

Fone: +55 11 3211-3010 / Fax: +55 11 3255-3727
R. Major Quedinho, 111 - 18º andar • Centro
01050-030 • São Paulo/SP
lasproconsultores.com.br

Fone: + 39-02 79 47 65 / Fax: + 39-02 78 44 97
Via Visconti di Modrone nº 8/10
20122 • Milão/Itália
edoardoricci.it

LASPRO
CONSULTORES

Estoque

Fone: +55 11 3211-3010 / Fax: +55 11 3255-3727
R. Major Quedinho, 111 - 18º andar • Centro
01050-030 • São Paulo/SP
lasproconsultores.com.br

Fone: + 39-02 79 47 65 / Fax: + 39-02 78 44 97
Via Visconti di Modrone nº 8/10
20122 • Milão/Itália
edoardoricci.it

LASPRO
CONSULTORES

Fone: +55 11 3211-3010 / Fax: +55 11 3255-3727
R. Major Quedinho, 111 - 18º andar • Centro
01050-030 • São Paulo/SP
lasproconsultores.com.br

Fone: + 39-02 79 47 65 / Fax: + 39-02 78 44 97
Via Visconti di Modrone nº 8/10
20122 • Milão/Itália
edoardoricci.it

LASPRO
CONSULTORES

Fone: +55 11 3211-3010 / Fax: +55 11 3255-3727
R. Major Quedinho, 111 - 18º andar • Centro
01050-030 • São Paulo/SP
lasproconsultores.com.br

Fone: + 39-02 79 47 65 / Fax: + 39-02 78 44 97
Via Visconti di Modrone nº 8/10
20122 • Milão/Itália
edoardoricci.it

LASPRO
CONSULTORES

Fone: +55 11 3211-3010 / Fax: +55 11 3255-3727
R. Major Quedinho, 111 - 18º andar • Centro
01050-030 • São Paulo/SP
lasproconsultores.com.br

Fone: + 39-02 79 47 65 / Fax: + 39-02 78 44 97
Via Visconti di Modrone nº 8/10
20122 • Milão/Itália
edoardoricci.it

LASPRO
CONSULTORES

Área de Descanso

Pátio

Fone: +55 11 3211-3010 / Fax: +55 11 3255-3727
R. Major Quedinho, 111 - 18º andar • Centro
01050-030 • São Paulo/SP
lasproconsultores.com.br

Fone: + 39-02 79 47 65 / Fax: + 39-02 78 44 97
Via Visconti di Modrone nº 8/10
20122 • Milão/Itália
edoardoricci.it

LASPRO
CONSULTORES

Fone: +55 11 3211-3010 / Fax: +55 11 3255-3727
R. Major Quedinho, 111 - 18º andar • Centro
01050-030 • São Paulo/SP
lasproconsultores.com.br

Fone: + 39-02 79 47 65 / Fax: + 39-02 78 44 97
Via Visconti di Modrone nº 8/10
20122 • Milão/Itália
edoardoricci.it

LASPRO
CONSULTORES

Fone: +55 11 3211-3010 / Fax: +55 11 3255-3727
R. Major Quedinho, 111 - 18º andar • Centro
01050-030 • São Paulo/SP
lasproconsultores.com.br

Fone: + 39-02 79 47 65 / Fax: + 39-02 78 44 97
Via Visconti di Modrone nº 8/10
20122 • Milão/Itália
edoardoricci.it

LASPRO
CONSULTORES

Fone: +55 11 3211-3010 / Fax: +55 11 3255-3727
R. Major Quedinho, 111 - 18º andar • Centro
01050-030 • São Paulo/SP
lasproconsultores.com.br

Fone: + 39-02 79 47 65 / Fax: + 39-02 78 44 97
Via Visconti di Modrone nº 8/10
20122 • Milão/Itália
edoardoricci.it

LASPRO
CONSULTORES

Fone: +55 11 3211-3010 / Fax: +55 11 3255-3727
R. Major Quedinho, 111 - 18º andar • Centro
01050-030 • São Paulo/SP
lasproconsultores.com.br

Fone: + 39-02 79 47 65 / Fax: + 39-02 78 44 97
Via Visconti di Modrone nº 8/10
20122 • Milão/Itália
edoardoricci.it

Preposto: Pedro Roberto da Silva

VI. CONCLUSÃO

34. Com base nos documentos contábeis, constatou-se que a **BGC FRIGORÍFICO** experimentou, no exercício corrente até setembro, prejuízos de R$ 3,6 milhões (três milhões e seiscentos mil reais), em virtude, sobretudo, do fato de os gastos operacionais e financeiros incorridos no mesmo período serem superiores ao faturamento obtido.

35. Destarte, espera-se que a readequação dos gastos e reorganização do fluxo de caixa por meio desta Recuperação Judicial possibilite a superação da crise da Recuperanda.

Fone: +55 11 3211-3010 / Fax: +55 11 3255-3727
R. Major Quedinho, 111 - 18º andar • Centro
01050-030 • São Paulo/SP
lasproconsultores.com.br

Fone: + 39-02 79 47 65 / Fax: + 39-02 78 44 97
Via Visconti di Modrone nº 8/10
20122 • Milão/Itália
edoardoricci.it

LASPRO
CONSULTORES

36. No mais, esta Subscritora requer a juntada do comprovante do envio das cartas aos credores, em observância ao previsto no artigo 22[1], inciso I, alínea "a" **(DOC. 02).**

VII. ENCERRAMENTO

37. Esta Administradora Judicial informa que toda a documentação verificada para a elaboração do presente relatório encontra-se à disposição dos interessados, mediante agendamento prévio, bem como opina pela intimação da Recuperanda para que se manifeste em relação ao Relatório Inicial, notadamente sobre a documentação ora requisitada.

38. Sendo o que tinha para o momento, esta Administradora Judicial se coloca à inteira disposição de Vossa Excelência, dos nobres advogados da Recuperanda, do ilustre representante do Ministério Público e dos demais interessados, para quaisquer esclarecimentos que se façam necessários.

Termos em que, pede deferimento.
São Paulo, 14 de novembro de 2023.

LASPRO CONSULTORES LTDA.
Administradora Judicial
Oreste Nestor de Souza Laspro
OAB/SP nº 98.628

[1] **Art. 22.** Ao administrador judicial compete, sob a fiscalização do juiz e do Comitê, além de outros deveres que esta Lei lhe impõe: **I** – na recuperação judicial e na falência: **a)** enviar correspondência aos credores constantes na relação de que trata o inciso III do caput do art. 51, o inciso III do caput do art. 99 ou o inciso II do caput do art. 105 desta Lei, comunicando a data do pedido de recuperação judicial ou da decretação da falência, a natureza, o valor e a classificação dada ao crédito (...)

Fone: +55 11 3211-3010 / Fax: +55 11 3255-3727
R. Major Quedinho, 111 - 18º andar • Centro
01050-030 • São Paulo/SP
lasproconsultores.com.br

Fone: + 39-02 79 47 65 / Fax: + 39-02 78 44 97
Via Visconti di Modrone nº 8/10
20122 • Milão/Itália
edoardoricci.it